

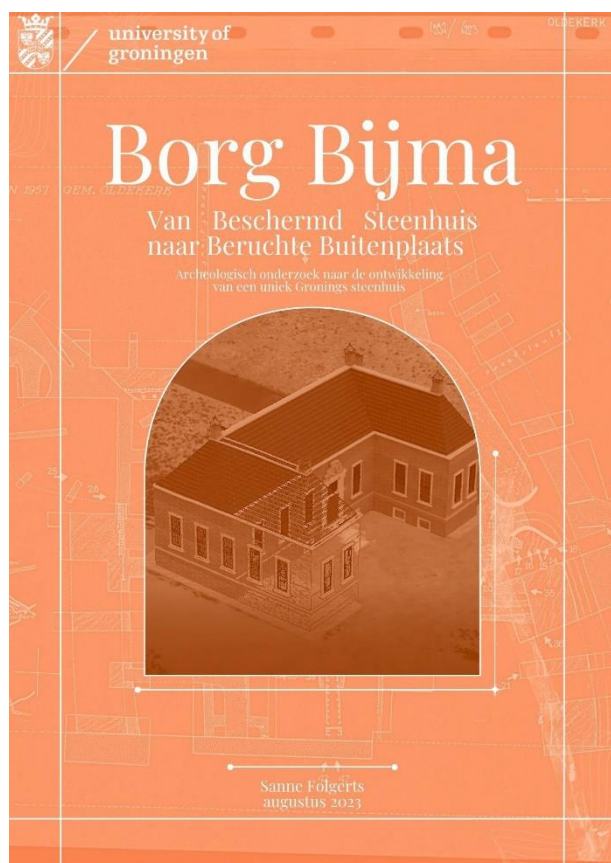

Scripties Rijksuniversiteit Groningen

Met een zekere regelmaat worden er op de Rijksuniversiteit Groningen (master)scripties geschreven die als onderwerp kastelen of buitenplaatsen hebben. Sommige daarvan zijn zelfs de aanzet voor een dissertatie, denk aan de dissertatie van Diana Spiekhout. Uit de vele scripties haal ik er een uit waarvan het onderwerp mij aansprak. Het gaat om de uitwerking van een opgraving van de ROB uit 1957! En wel de opgraving van het kasteel Bijma.



De uitwerking van de opgraving, die door de ROB nooit zelf is gepubliceerd, is gedaan door Sanne Folgerits en wel zo goed, dat haar onderzoek en de scriptie zijn beoordeeld met een 8! Folgerits was niet alleen in staat om uit de oude gegevens (tekeningen, foto's) nog wijs te worden, maar ook te komen tot een andere interpretatie van de gehele ontwikkeling van een steenhuis uit de 13e eeuw tot een borg in de 18e eeuw. Petje af!

Voor de liefhebbers, de scripties vindt u hier: [Scripties & stageverslagen Letteren - Scripties & stageverslagen Letteren \(rug.nl\)](#)

Nieuwe uitgaven



In Nieuwsbrief 4 was al een tipje van de sluier opgelicht: de inhoudsopgave van bundel 6 van de Stichting Kastelenstudies Nederland. Nu is er ook de kaft. Het boek is te bestellen bij SPA uitgevers.

Het boek wordt gepresenteerd op 8 november a.s. tijdens het Platform Kastelen & Buitenplaatsen bij de RCE in Amersfoort, waar het eerste exemplaar uitgereikt wordt aan directeur Susan Lammers.

Op 20 september 2024 verscheen 'Landhuis Elswout: 390 jaar verder', een overzichtswerk over het bijna vierhonderd jaar oude rijksmonument. In het boek is het verhaal van Landhuis Elswout opgetekend en gevangen in tekst, tekeningen, schilderijen, de originele bouwtekeningen van architect Muysken, documenten en een fotoreportage. Landhuis Elswout: 390 jaar verder beschrijft de geschiedenis van buitenplaats Elswout, vanaf de stichting van het landgoed in 1633 en de verschillende landhuizen die er door de eeuwen heen zijn gebouwd, tot

en met de afbouw van het huidige Landhuis Elswout in Italiaanse stijl, afgerond in 2023. Ruwweg de tweede helft van het boek gaat over het afbouwproces van de afgelopen decennia, de eerste helft over de eeuwen daarvoor. Het overzichtswerk is exclusief en in beperkte oplage verkrijgbaar bij boekhandel De Vries Van Stockum te Haarlem: [Landhuis elswout 390 jaar verder \(incl. verzendkosten opsturen\) | De Vries Van Stockum.](#)

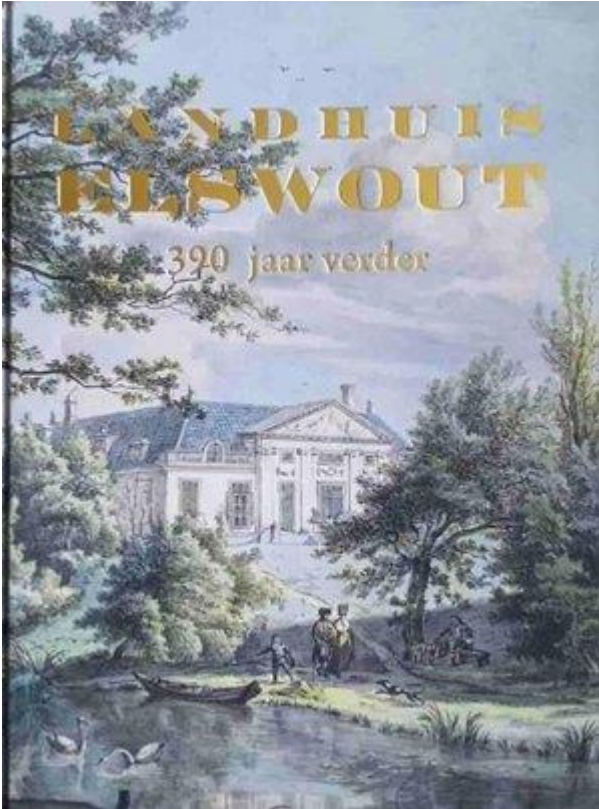

website geplaatst. Via een QR-code konden de deelnemers zijn lezing zin voor zin meelesen op hun telefoon of tablet in de door hun gewenste taal.



Brough Castle op een on-Engelse zonovergoten dag. We hadden sowieso heel goed weer gedurende de week

De dagen met lezingen werden afgewisseld met excursies naar kastelen op de grens tussen Engeland en Schotland. Manuela zal op 12 oktober hier meer over vertellen.



David Sweetman (links) en John R. Kenyon

Château Gaillard

Van 28 september tot 4 oktober vond in het noord-Engelse Penrith het 31^{ste} internationale congres Château Gaillard plaats, een tweejaarlijks congres gewijd aan kastelen.



Namens Nederland hielden Nancy de Jong en Jeroen van der Werf een zeer gewaardeerde lezing, passend in het thema 'The castle as work of human hands'. Het congres is drietalig en niet alle deelnemers beschikken over een uitgebreide talenkennis. Daarom had de Duitser Christian Frey een noviteit: hij had zijn Duitse lezing vertaald in het Engels en het Frans en deze teksten op zijn

Naast alle vrolijkheid, interessante lezingen en dito excursies was er ook een moment om even stil te staan bij het overlijden van collega's in de afgelopen twee jaar. Dat zijn David Sweetman uit Ierland en John R. Kenyon uit Engeland. De archeoloog David is vooral bekend van zijn boek 'The Medieval Castles of Ireland', waarin onder meer aandacht voor Trim Castle, waar David vele jaren onderzoek heeft verricht. John, voormalige hoofdbibliothecaris van Amgueddfa Cymru – National Museum Wales, is onder meer bekend om zijn boek 'The Medieval Castles of Wales'. Daarnaast was hij jarenlang degene die de bibliografie over kastelen bijhield voor de The Castle Studies Group. We zullen deze twee markante figuren zeker missen.

Vernieuwde AHN

Het Actueel Hoogtebestand Nederland is vernieuwd, met allerlei verbeteringen, maar naar blijkt ook reuzenstappen achteruit. Kijk eens op [Vernieuwde AHN viewer | Tuinhistorisch Genootschap Cascade \(cascade1987.nl\)](#) en huiver. Met name de 'Hillshade' is verdwenen, maar ook

andere lagen. Mocht u nog goede afbeeldingen willen maken, doe dat dan snel want de oude versie is nog in de lucht, hoewel op de website staat dat hij tot 1 oktober in de lucht is.

Naast de voorbeelden die Jan Holwerda op de site van Cascade heeft gezet, hier een eigen voorbeeld.

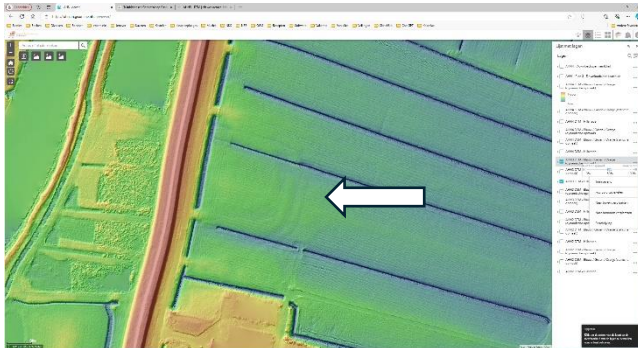

Het kasteel Voorbroek aan de Eem ten noorden van Amersfoort op de oude versie van de AHN3 (AHN4 is al iets minder duidelijk).

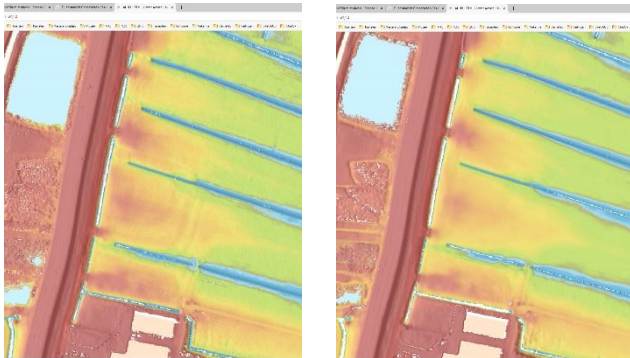

Links de nieuwe versie van de AHN3 en rechts van de AHN5. Het kasteel is op de linker afbeelding nog te zien, maar rechts niet meer. Terwijl je toch zou verwachten dat de nieuwste AHN beter zou zijn dan de voorganger.

U moet zelf maar eens kijken en oordelen: [AHN4 - DTM | Viewer Actueel Hoogtebestand](#).

Nieuws

Kasteel de Keverberg vraagt faillissement aan: [Kasteel de Keverberg vraagt faillissement aan - L1 Nieuws](#)

Op de binnenplaats van kasteel Gemert zijn resten van de oude hoofdburcht aangetroffen: [Deel middeleeuwse hoofdburcht kasteel van Gemert blootgelegd \(foto's\) - Uw nieuws uit regio Gemert Bakel \(gemertsniewsblad.nl\)](#)

Nieuw leven voor verwaarloosde kasteelruïne in Blitterswijk: [Nieuw leven voor verwaarloosde kasteelruïne in Blitterswijk - L1](#)

Personalia

Kim Heuvelmans is toegetreden tot de Expertgroep van de NKS.

Taco Hermans is toegetreden tot het bestuur van de NKS.

Agenda

12 oktober: reguliere vergadering KSG

19 oktober: werkbezoek aan kasteel Ten Hove te Grathem

8 november: Kastelenplatform RCE

23 november: werkbezoek aan kasteel Slangenburg te Doetinchem

Bijdragen voor de Nieuwsbrief? Mail ons:

kastelenstudiegroep@gmail.com

